



REAL

del Bosque

Secundaria Real del Bosque

C.C.T 15PES1346W

INNOVACIÓN EDUCATIVA



Inscripciones ciclo 2023 -2024

GLADIOLAS NO.5 COL. JARDINES DE ARAGÓN ECATEPEC
EDO. DE MÉX

TEL. 5573 12 92 59 / 55 75 95 53 28

MESSANGER CUMBRES DEL BOSQUE OFICIAL

WWW.COLEGIOCUMBRESDELBOSQUE.ORG



Modelo de aprendizaje humanista

Nuestro modelo educativo, se basa en formar integralmente a nuestros alumnos desarrollando sus habilidades en los ámbitos artísticos, tecnológicos, académicos, deportivos y emocionales.

Fomentamos los valores en todas las actividades que desarrollamos, de tal manera que todos nuestros alumnos se sientan en casa, porque aquí todos somos una gran familia.



¿Por qué elegir Secundaria Real del Bosque?



1. Alto nivel académico. Educación integral en donde desarrollamos las habilidades sociales, artísticas, musicales, deportivas y del idioma inglés.
2. Nuestros alumnos obtienen excelentes resultados en su examen de admisión a preparatoria: COMIPEMS y a escuelas particulares.
3. Uso de tecnología "Learning Management System", que permite la creación de aulas virtuales donde hay interacción entre profesores y alumnos, apoyando el proceso de enseñanza - aprendizaje.
4. Acceso a padres de familia a las actividades académicas como tareas, trabajos, exámenes... para ver el desempeño **diario** de sus hijos
5. Asistente virtual "Alexa", que te indica todas las actividades académicas que debes hacer.

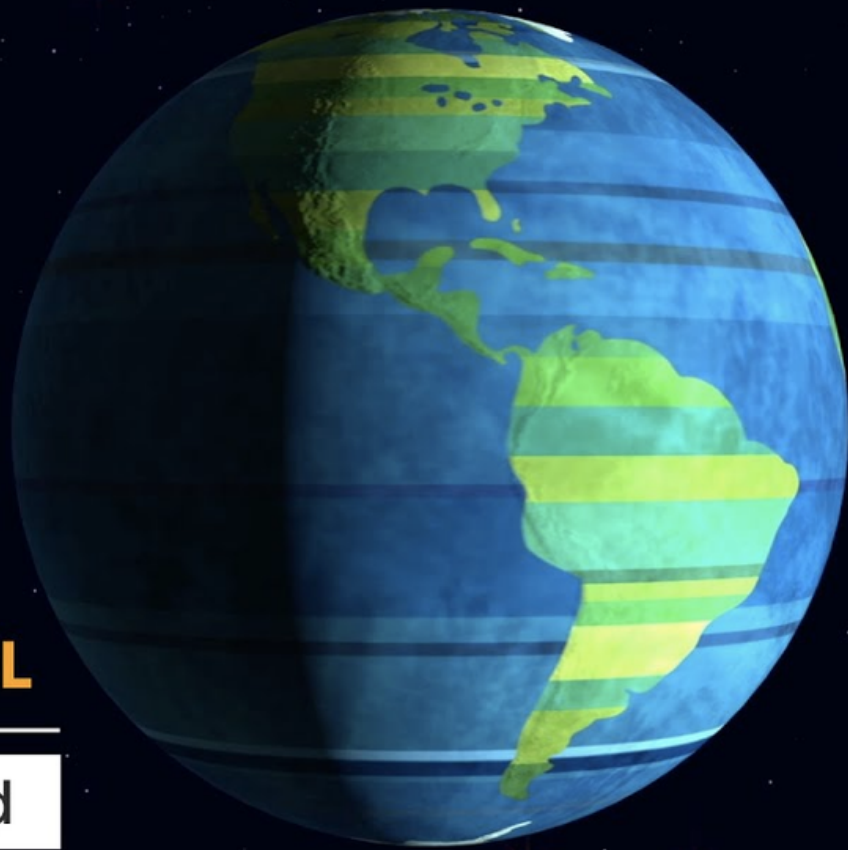

Formamos parte de la red internacional de escuelas EARTH SCHOOL, con lo que nuestros alumnos reciben las mismas lecciones que otros niños en otros países, en idioma inglés. Al finalizar el ciclo escolar el alumno recibe un reconocimiento internacional, que lo ayuda a crear su propio curriculum académico.

PROMOVEMOS ACTIVIDADES
SOCIOEMOCIONALES PARA
EL MEJOR DESARROLLO DE
NUESTROS ALUMNOS





ACTIVIDADES



Inglés



Natación



Programación



Lab de ciencias



Gastronomía



Lab virtual



Música

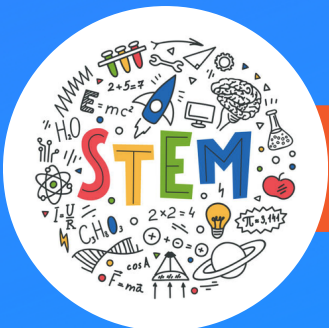

STEM



Curricula formativa



Horario de clases de 7 a 15 hrs.

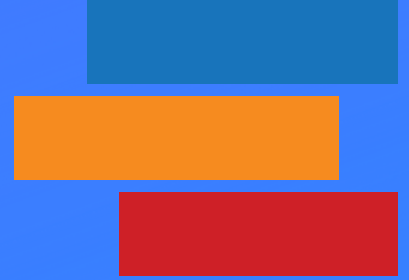

1. Los alumnos podrán presentar exámenes de **Certificación Cambridge (Desde KET hasta FC).**
2. Dos horas de programación a la semana.
3. Dos horas de educación física a la semana,
4. Taller de gastronomía, música o danza. Dos horas por semana.
5. Educación basada en valores.
6. Clase de salud y bienestar.
7. Laboratorio de ciencias
8. Laboratorio virtual de ciencias
9. 7 horas y media de inglés a la semana
10. 1 hora de natación
11. Una hora de STEM en idioma inglés
12. LABORATORIO MAKER
13. ACTIVIDADES EXTRA HORARIO de soccer, danza y ensamble musical.
14. Asesorías de matemáticas, ciencias e inglés.





SECUNDARIA REAL DEL BOSQUE

- El 95% de los alumnos que presentan examen COMIPEMS, logran quedarse en sus primeras tres opciones y gracias a sus resultados, Secundaria Real del Bosque ha sido mencionada en el Periódico el Universal, por la calidad educativa en sus egresados y reconocida a nivel nacional como una de las mejores Secundarias.
- Nuestros alumnos que presentan examen de admisión en el Tecnológico de Monterrey, se han colocado dentro del 20% de los mejores promedios logrando obtener becas de talento para continuar sus estudios en dicha institución.
- Utiliza el mismo laboratorio virtual que se utilizan en las mejores universidades del mundo como Harvard.
- Somos **CENTRO AUTORIZADO DE PREPARACIÓN Y DE CERTIFICACIÓN CAMBRIDGE.**
 - Contamos con Centro de Idiomas, en donde puedes nivelar o avanzar en idioma inglés o aprender francés.

Te invitamos a formar parte de esta gran familia.



Implementamos el modelo STEM, que involucra varias asignaturas, con la finalidad de incentivar la creatividad en los pequeños y así generar innovación, asociando el pensamiento lógico con la creatividad, provocando mayor interés en las ciencias por parte de los estudiantes

***Esta asignatura se imparte en inglés**



Science

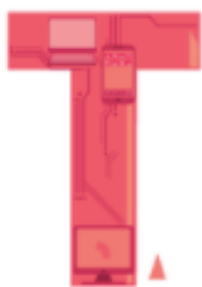

Technology



Engineering



Arts

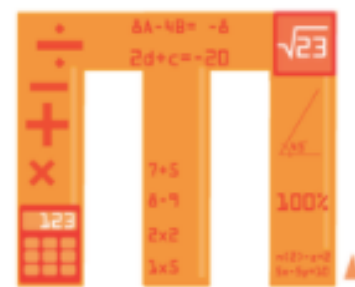

Mathematics

MAKER LAB

Programación

**Construcción
de
circuitos**

**WORK
IN
PROGRESS**

Robótica

**Diseño
e
Impresión 3D**

Costos 2023-2024

Inscripción*



\$ 3,300

Gastos de apoyo



\$ 1,900

* Pregunta por los descuentos especiales durante los siguientes meses.

Colegiaturas

A 12 meses



\$ 3,330

A 10 meses



\$ 3,996

Proceso de inscripción

Los depósitos de inscripción y colegiaturas se harán en:
BANCOMER cuenta No. 0195423813 o
transferencia electrónica No. 012180001954238136, a
nombre de **COLEGIO CAMPESTRE DEL BOSQUE**

ENVIO DE COMPROBANTES DE INSCRIPCIÓN

Los recibos de inscripción podrán enviarse al correo:
colg_realdelbosque_01@hotmail.com

Vía messenger a: cumbres del bosque oficial o
en las instalaciones del Colegio, favor de llamar
previamente a los teléfonos: 55 75 95 5328/ 55 7312 9259.

