



# Primaria Cumbres del Bosque

C.C.T.15PPR3393A

INNOVACIÓN EDUCATIVA



## Inscripciones ciclo 2023 - 2024

GLADIOLAS NO.5 COL. JARDINES DE ARAGÓN ECATEPEC EDO. DE MÉX  
TEL. 5573 12 92 59 / 55 75 95 53 28

MESSENGER CUMBRES DEL BOSQUE OFICIAL  
[WWW.COLEGIOCUMBRESDELBOSQU.ORG](http://WWW.COLEGIOCUMBRESDELBOSQU.ORG)



# Modelo de aprendizaje humanista

Nuestro modelo educativo, se basa en formar integralmente a nuestros alumnos desarrollando sus habilidades en los ámbitos artísticos, tecnológicos, académicos, deportivos y emocionales.

Fomentamos los valores en todas las actividades que impartimos, de tal manera que todos nuestros alumnos se sientan como en casa, porque aquí todos somos una gran familia.





# Por qué elegir Primaria Cumbres del Bosque?

1. Excelente nivel académico. Educación integral en donde desarrollamos las habilidades sociales, artísticas, musicales, deportivas y del idioma inglés.
2. Acceso a laboratorio de ciencias y de gastronomía desde primero de primaria. En donde nuestros alumnos ponen en practica sus conocimientos adquiridos en el salón de clases.
3. Certificaciones Cambridge en los mismos grados que cualquier colegio bilingüe.
4. Acceso de padres de familia a las actividades académicas como tareas, trabajos, exámenes... para ver el desempeño **diario** de sus hijos a través de nuestra plataforma LMS.
5. Asistente virtual "Alexa" que te indica todas las actividades académicas que debe realizar el alumno.





**TED**Ed

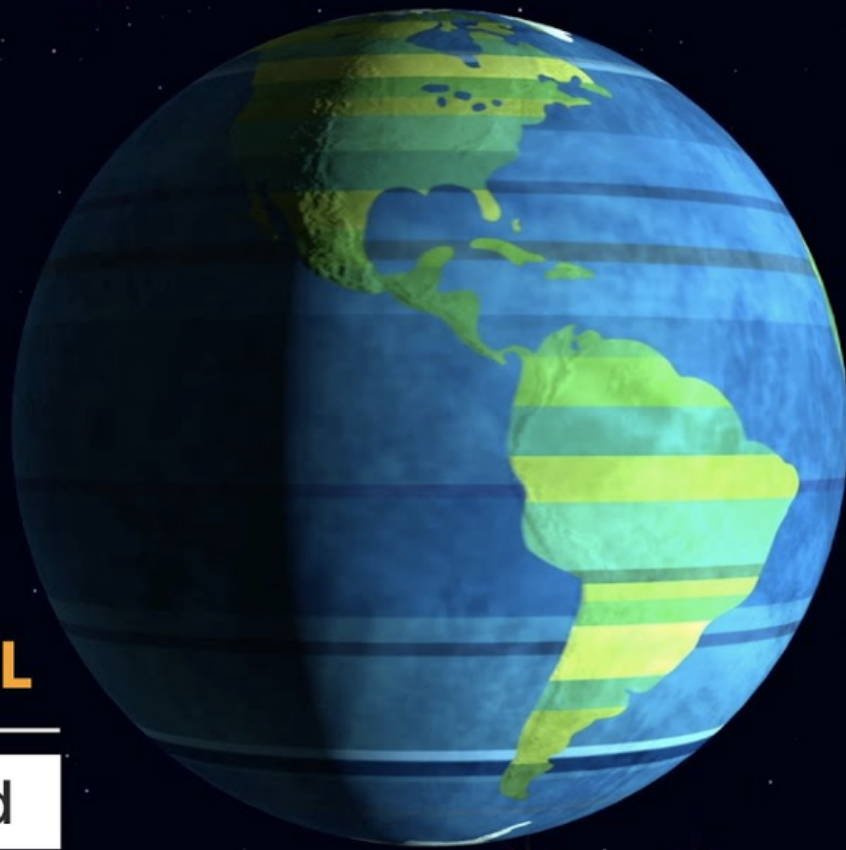

**Formamos parte de la red internacional de escuelas EARTH SCHOOL, con lo que nuestros alumnos reciben las mismas lecciones que otros niños en otros países. Al finalizar el ciclo escolar el alumno recibe un reconocimiento internacional, que lo ayuda a crear su propio curriculum académico**





**En donde los pequeños aprenden mientras se divierten**



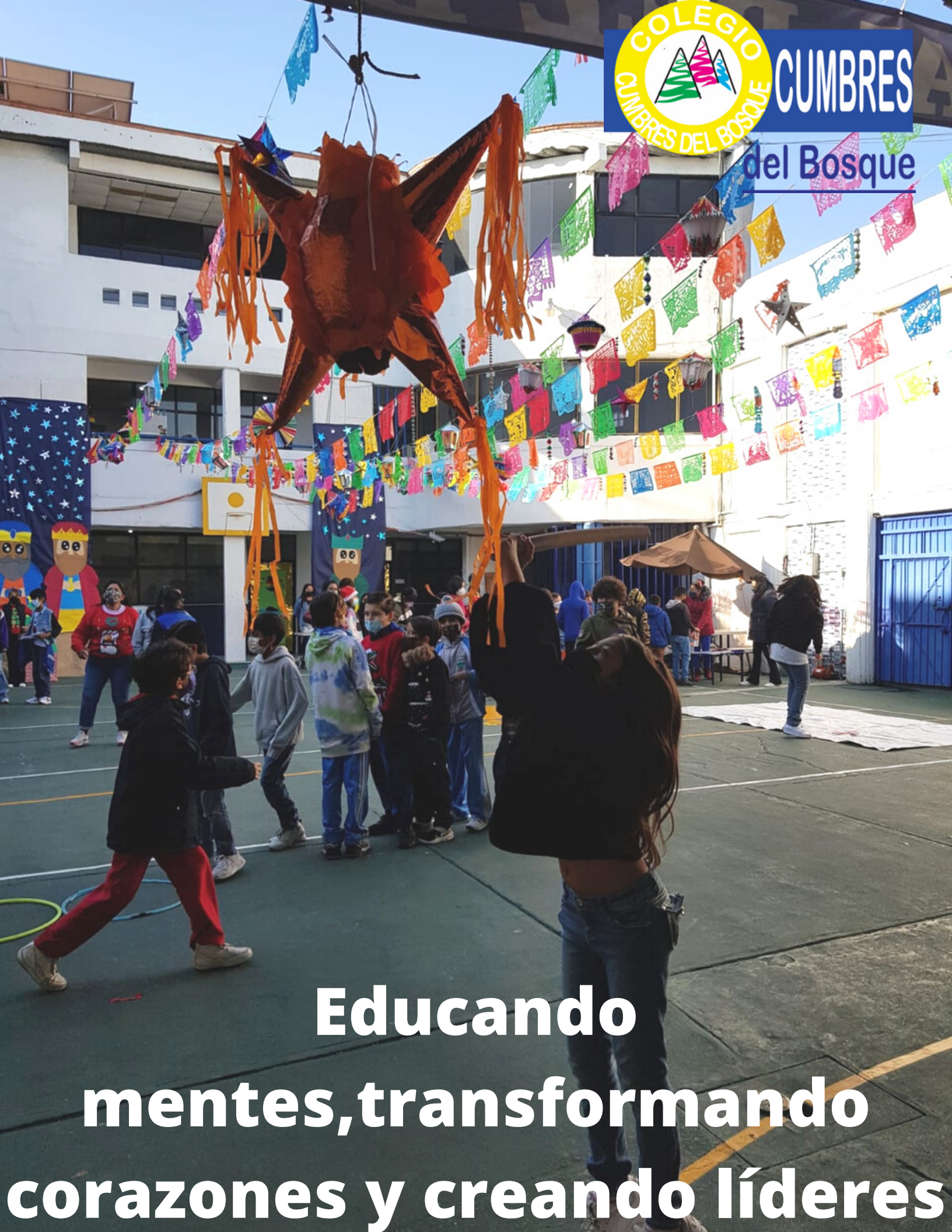

**Educando  
mentes, transformando  
corazones y creando líderes**



# ACTIVIDADES



**Inglés**



**Programación**



**Danza**

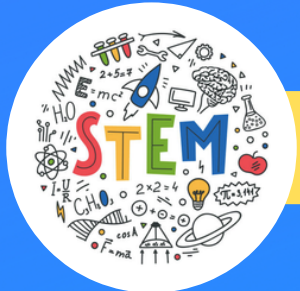

**STEM (inglés)**



**MÚSICA**



**Laboratorio de ciencias**



**Taller de gastronomía**



# TALLERES

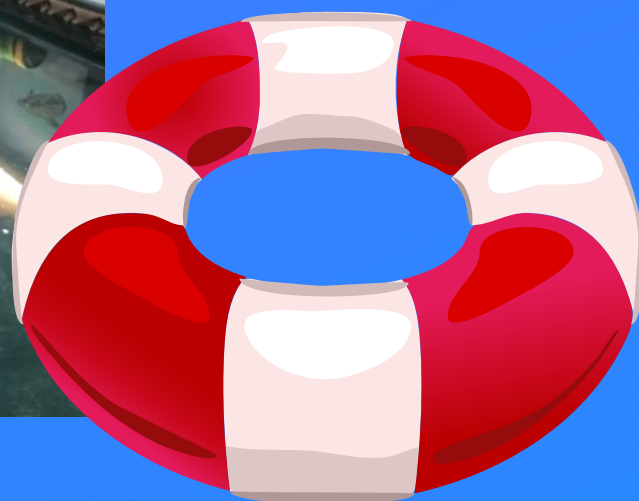

## NATACIÓN O TAE KWON DO

Una vez por semana

\*Costo adicional al pago de la colegiatura





# HORARIOS



**ENTRADA**

**SALIDA**

8:00

14:30

ASESORIAS Y ACT.  
EXTRAESCOLARES\*

14:30

15:30

**Actividades extraescolares: Soccer, música y danza. Sin costo.**



\*Asesoría con su maestra titular de cualquier asignatura e inglés.  
Sin costo



# CURRICULA



1. Una hora y media de inglés diario, Los alumnos podrán presentar exámenes de certificación Cambridge.
2. Programación.
3. Educación física.
4. Danza
5. Música
6. 1 hr. de Laboratorio de ciencias
7. 1 hr de Gastronomía.
8. Clase de ciencias
9. STEM ( ciencia, tecnología, ingeniería y matemáticas) en inglés.
10. LABORATORIO MAKER
11. Media hora de juegos en patio
12. Talleres de Natación\* 1 hr por semana
13. Taller de Tae kwon do\* 1hr por semana
14. Asesorías de inglés y matemáticas extra horario
15. Club de soccer extra horario
16. Club de música y danza extra horario





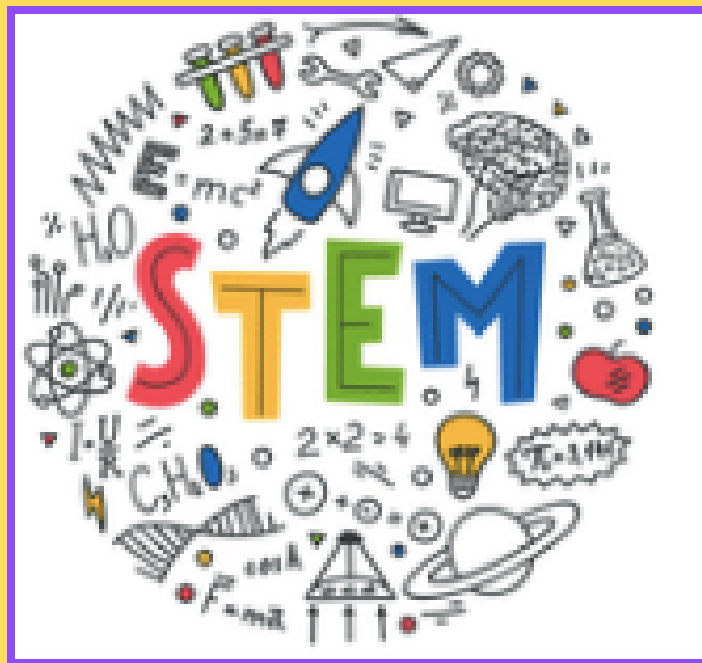

**Implementamos el modelo STEM, que involucra varias asignaturas, con la finalidad de incentivar la creatividad en los pequeños y así generar innovación, asociando el pensamiento lógico con la creatividad, provocando mayor interés en las ciencias por parte de los estudiantes**

**\*Esta asignatura se imparte en inglés**



Science

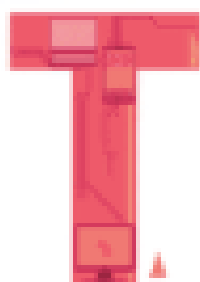

Technology

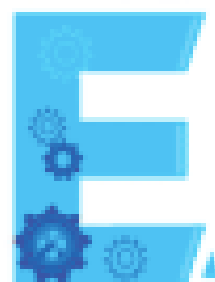

Engineering

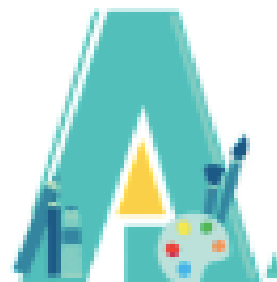

Arts

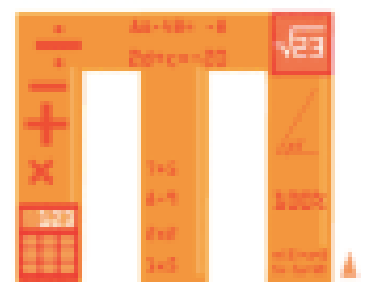

Mathematics

# MAKER LAB

**Programación**

**Construcción  
de  
circuitos**

**WORK  
IN  
PROGRESS**

**Robótica**

**Diseño  
e  
Impresión 3D**



# Sabías que...



**Cumbres del Bosque**, es considerada una de las mejores primarias a **NIVEL ESTATAL**, y una de las escuelas más innovadoras, porque nuestros alumnos aprenden aplicando sus conocimientos en laboratorios de ciencias y gastronomía, además impulsamos las ciencias a través de STEM desde primero de primaria y fomentamos actividades de pintura, arte y cultura. Hemos creado alianzas con organizaciones tecnológicas nacionales e internacionales para implementar recursos innovadores y de alta tecnología en nuestras aulas.

Somos un **CENTRO AUTORIZADO DE PREPARACIÓN Y DE CERTIFICACIÓN CAMBRIDGE**, por lo que nuestros alumnos podrán presentar exámenes de certificación YLE (STARTERS, MOVERS Y FLYERS ) KET, PET o FC, con nosotros.

Contamos con un Centro de idiomas, en donde si lo requieren nuestros alumnos, pueden nivelar o avanzar en el idioma inglés o comenzar a aprender francés.

**Te invitamos a formar parte de esta gran familia.**

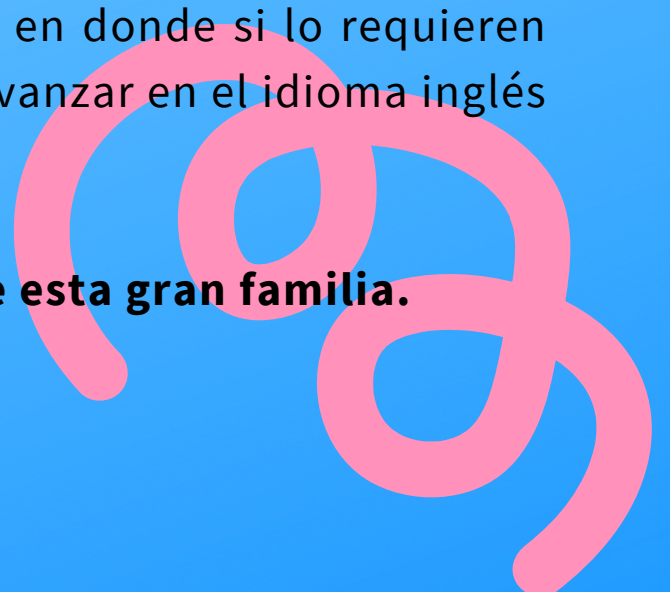

# Costos 2023-2024

**Inscripción\***



**\$2,900**

**Gasto de Apoyo**



**\$1,400**

\* Pregunta por los descuentos especiales durante los siguientes meses.

## Colegiaturas



**A 12 meses**



**\$ 2,710**

**A 10 meses**



**\$ 3,210**



# Proceso de inscripción

Los depósitos de inscripción y colegiaturas se harán en:  
**BANCOMER** cuenta No. 0195423813 o  
transferencia electrónica No. 012180001954238136,  
a nombre de **COLEGIO CAMPESTRE DEL BOSQUE**

## ENVIO DE COMPROBANTES DE INSCRIPCIÓN

Los recibos de inscripción podrán enviarse al correo:  
colg\_realdelbosque\_01@hotmail.com

Vía messenger a: cumbres del bosque oficial o  
en las instalaciones del Colegio, favor de llamar  
previamente a los teléfonos: 55 75 95 5328/ 55 7312 9259.



Welcome

